



Alliance Française
NICE CÔTE D'AZUR

Programme général

Alliance Française Nice Côte d'Azur - 2026
Alliance Française de Seattle



Lundi 31/08	Mardi 01/09	Mercredi 02/09	Judi 03/09	Vendredi 04/09	Samedi 05/09	Dimanche 06/09
			DÉPART DE SEATTLE	ARRIVÉE	8h15 - 19h Journée à Saint-Tropez	

Lundi 07/09	Mardi 08/09	Mercredi 09/09	Judi 10/09	Vendredi 11/09	Samedi 12/09	Dimanche 13/09
9h - 13h Cours de Français Général (Intensif)	9h - 13h Cours de Français Général (Intensif)	9h - 13h Cours de Français Général (Intensif)	9h - 13h Cours de Français Général (Intensif)	9h - 13h Cours de Français Général (Intensif)		
14h - 16h Visite guidée Vieux-Nice & Colline du Château	15h - 17h Atelier cuisine niçoise avec un Chef	14h - 17h Visite guidée du Musée Matisse	14h15 - 17h30 Sortie côtière en bateau & Visite guidée de la Confiserie Florian	15h - 16h30 Atelier de dégustation vins & fromages	8h45 - 17h30 Journée à Grasse	DÉPART

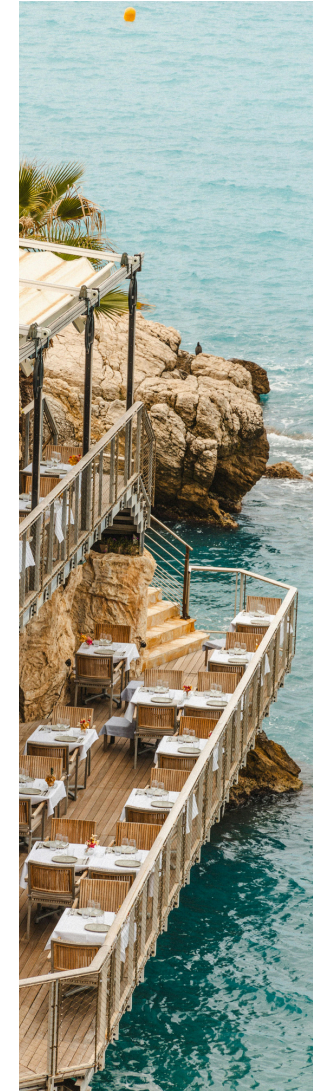



Saint-Tropez

Durée : Une journée

8h15 à l'accueil de l'Alliance Française
Trajet en bateau

Saint-Tropez, mythique village de pêcheurs devenu symbole de la Côte d'Azur, mêle glamour et authenticité. Flânez sur le Vieux Port, entre yachts et terrasses animées, puis perdez-vous dans les ruelles du village historique jusqu'à la citadelle, offrant une vue splendide sur le golfe.



Vieux-Nice & Colline du Château

Durée : 2 heures

14h à l'accueil de l'Alliance Française
Trajet à pied

Découvrez le charme pittoresque du Vieux Nice à travers son dédale de ruelles colorées, ses petits commerces et son patrimoine baroque unique. La Colline du Château vous offrira une vue panoramique exceptionnelle sur la baie des Anges et la vieille ville.

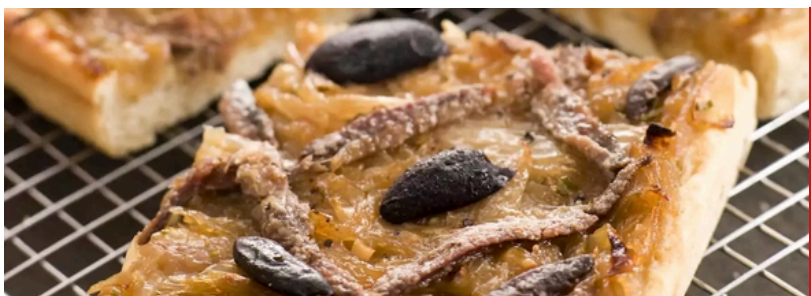

Atelier de cuisine niçoise avec un Chef

Durée : 2 heures

15h à l'accueil de l'Alliance Française

Nice a sa propre gastronomie, inscrite au patrimoine immatériel de l'UNESCO ! Apprenez à préparer les spécialités locales dans une ambiance conviviale, aux saveurs du Sud.

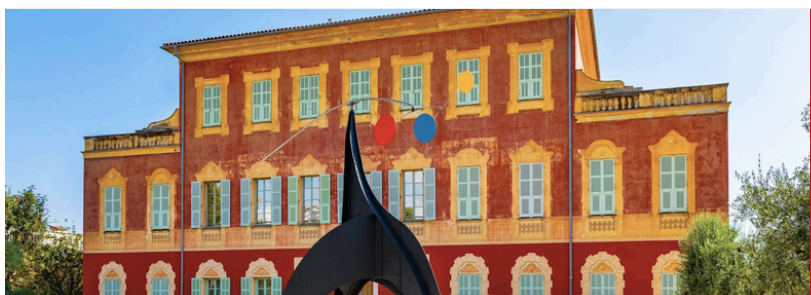

Musée Matisse

Durée : Une demi-journée

14h à l'accueil de l'Alliance Française
Trajet en bus

Le Musée Matisse offre un voyage fascinant dans l'univers du maître du fauvisme. Installé dans une villa typiquement niçoise, il présente une riche collection de peintures, sculptures, dessins et objets personnels de Henri Matisse.



Sortie côtière en bateau & visite de la Confiserie Florian

Durée : 2 heures

14h15 à l'accueil de l'Alliance Française
Trajet en bateau

Embarquez pour une balade d'une heure au départ du port de Nice, longeant le Cap de Nice jusqu'à la Promenade des Anglais, avec une escale dans la sublime baie de Villefranche-sur-Mer. Prolongez l'expérience avec la Confiserie Florian, où vous visiterez l'atelier 100% artisanal et profiterez même d'une petite dégustation.



Atelier de dégustation vins & fromages

Durée : 1 heure 30

15h au Café de l'Alliance Française

Venez vivre un moment gourmand unique avec notre chef Florent ! Découvrez une sélection de fromages affinés accompagnés de vins soigneusement choisis, pour une harmonie parfaite des saveurs. Vous en partirez avec quelques anecdotes, des conseils de dégustation et surtout, des échanges conviviaux.



Grasse

Durée : Une journée

8h45 à l'accueil de l'Alliance Française
Trajet en train

La capitale mondiale du parfum vous accueille au cœur de ses ruelles anciennes aux façades colorées et à l'atmosphère provençale. Vous visiterez une usine de parfum, où vous découvrirez les secrets de la fabrication d'un parfum.

Note : Certaines activités sont susceptibles d'être déplacées en raison de la météo.